

Geführte Wanderungen Sommer 2011 Escursioni guidate estate 2011

Themenwanderungen

Jeden Dienstag vom 14.06. - 30.08.
Treffpunkt: culturamartell

Flora im Nationalpark
Gletscherlehrpfad
Gipfeltour Ebenes Jöchl
Holzrinnenwaalwanderung mit Mühlenbesichtigung



Escursioni tematiche

Ogni martedì dal 14.06. - 30.08.
Punto d'incontro: culturamartell

La flora nel Parco Nazionale
Sentiero didattico glaciale
Cima Ebenes Jöchl
Escursione lungo i vecchi canali di irrigazione in legno e visita del mulino

Murmeltierwanderung

13. und 27. Juli und jeden Mittwoch im August
Treffpunkt: 10:00 Uhr in culturamartell
Dauer: ca. 5 Stunden, Gehzeit ca. 3 Stunden

Gemeinsam mit den Förstern besuchen wir eine Murmeltierkolonie und beobachten diese beim Herumtollen. Dabei erfahren wir viel Unbekanntes über den sympatischen Nager und lernen außerdem die Aufgaben der Förster im Nationalpark kennen.

La marmotta

13 e 27 luglio e ogni mercoledì in agosto
Punto d'incontro: culturamartell alle ore 10:00
Durata: ca. 5 ore, tempo di percorrenza ca. 3 ore

Le guardie forestali del Parco Nazionale dello Stelvio Vi porteranno nel regno della marmotta alpina, presenza caratteristica e simpatica delle nostre montagne. Vi spiegheranno i comportamenti dell'animale e la sorprendente varietà degli aspetti ecologici ed etologici che gli sono propri.

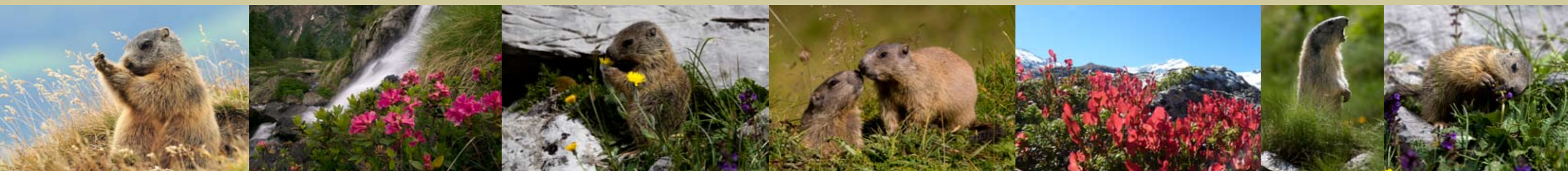

Wildschau

Jeden Donnerstag vom 30.06. - 22.09.
Treffpunkt: 08:30 Uhr in culturamartell
Dauer: ca. 6 Stunden, Gehzeit ca. 4 Stunden

Besonders Gams- und Rotwild kommt in großer Anzahl im Nationalpark vor. Diese Wanderung bietet die Möglichkeit Wildtiere in ihrem Lebensraum zu beobachten. Die Wanderführer entscheiden kurzfristig über das Zielgebiet.

Sulle tracce degli animali selvatici

Ogni giovedì: dal 30.06. - 22.09.
Punto d'incontro: culturamartell alle ore 08:30
Durata: ca. 6 ore, tempo di percorrenza ca. 4 ore

Nel Parco Nazionale dello Stelvio vive un gran numero di mammiferi. In Val Martello è possibile osservare cervi e camosci nel loro ambiente e conoscere le problematiche della gestione faunistica. Le guide scelgono la meta del giorno corrispondente al luogo dove si trovano gli animali.

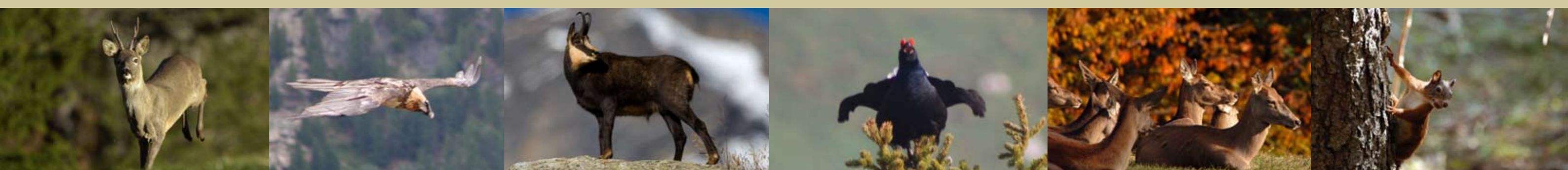

Wildschau in der Dämmerung

Freitag: 24. Juni, 1., 15. und 29. Juli
Treffpunkt: Gasthof Zufritt um 20:30 Uhr
Dauer: ca. 2 Stunden

Gemeinsam mit einem Nationalparkförster werden die dämmerungsaktiven Tiere, wie Rothirsche und Rehe beobachtet.

Animali selvatici nel tramonto

Venerdì: 24 giugno, 1, 15 e 29 luglio
Punto d'incontro: Albergo Gioveretto alle ore 20:30
Durata: ca. 2 ore

Insieme ad una guardia forestale del Parco Nazionale osserverete gli animali che diventano attivi di sera, per esempio i cervi ed i caprioli.



Nähere Auskünfte und Anmeldung

Im Nationalparkhaus culturamartell unter der Tel. 0473 745 027

Anmeldung unbedingt erforderlich:

Bis 17:00 Uhr am Tag vor der Veranstaltung
bei Abendveranstaltungen bis 14:00 Uhr des selben Tages

Teilnahmegebühr: 3 Euro pro Person, Jugendliche unter 16 Jahre gehen frei.

Ausrüstung: Wetterfeste Kleidung, Wanderschuhe, Fernglas, Proviant

Ulteriori informazioni e prenotazione

Presso il centro visite culturamartell al numero telefonico 0473 745 027

Prenotazione obbligatoria:

fino alle ore 17:00 del giorno precedente per l'escursione
per le manifestazioni serali fino alle ore 14:00 dello stesso giorno

Quota di partecipazione: per tutte le escursioni 3 Euro a persona, per ragazzi fino all'età di 16 anni la partecipazione è gratuita.

Equipaggiamento: Scarpe da trekking, abbigliamento da montagna, binocolo, pranzo al sacco



Öffnungszeiten - Orario d'apertura

19.04. - 30.04.2011
24.05. - 30.10.2011

Di-Fr, ma-ve: 09:00 - 12:00 und 14:30 - 18:00
Sa, So, Feiertage, sa, do e festivi: 14:30 - 18:00



culturamartell
NATIONALPARK-HAUS • CENTRO VISITE

Trattla 246

I - 39020 Martell

Tel.: 0473 745 027

info@culturamartell.com

www.culturamartell.com